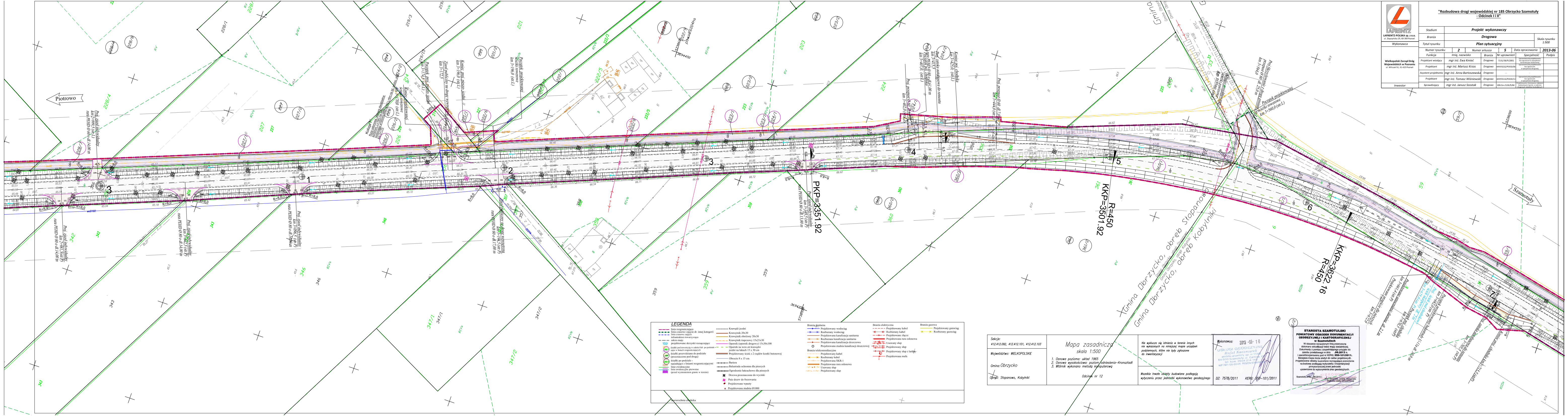

LAFRENTZ-POLSKA sp. z o.o.
ul. Zbąszyńska 29, 60-359 Poznań

Wykonawca

Wielkopolski Zarząd Dróg Wojewódzkich w Poznaniu
ul. Wilczak 51, 61-623 Poznań

Inwestor

"Rozbudowa drogi wojewódzkiej nr 185 Obrzycko Szamotuły - Odcinek I i II"

Stadium	Projekt wykonawczy				
Branża	Drogowa			Skala rysunku 1:500	
Tytuł rysunku	Plan sytuacyjny				
Numer rysunku 2	Numer arkusza 5			Data opracowania	2013-06
Funkcja	Imię, nazwisko	Branża	Nr uprawnień	Specjalność	Podpis
Projektant wiodący	mgr inż. Ewa Kmieć	Drogowa	7131/58/P/2001	Uprawnienia do projektowania bez ograniczeń w specjalności konstrukcyjno-budowlanej	
Projektant	mgr inż. Mariusz Krzos	Drogowa	WKP/0232/POOD/06	Uprawnienia do projektowania bez ograniczeń w specjalności drogowej	
Asystent projektanta	mgr inż. Anna Bartoszewska	Drogowa	---	---	
Projektant	mgr inż. Tomasz Wiśniewski	Drogowa	WKP/0116/POOD/11	Uprawnienia do projektowania bez ograniczeń w specjalności drogowej	
Sprawdzający	mgr inż. Janusz Szostak	Drogowa	KBU1o-2126/5/66	Projektowanie i kierowanie robotami budowlanymi łącznie, w zakresie drogowych obiektów budowlanych	

LEGENDA

- linia rozgraniczająca
- linia czasowe zajęcie dr. innej kategorii
- linia czasowe zajęcie infrastruktura towarzysząca
- zakres mapy
- projektowane skrzynki rozsączające
- działki pod inwestycję w całości lub po podziale - ujęte w liniach rozgraniczających
- działki przewidziane do podziału (przeznaczone pod drogę)
- działki po podziale - sąsiadujące z liniami rozgraniczającymi
- linie ewidencyjne
- linie ewidencyjne pierwotne (przed wyniesieniem granic w terenie)
- Krawędź jezdni
- Krawężnik 20x30
- Krawężnik obniżony 20x30
- Krawężnik trapezowy 15x21x30
- Opornik (opornik drogowy) 15x30x100
- Opornik na wew.str.krawędzi jezdni na łukach 15 x 30 cm
- Projektowany ściek z 2 rzędów kostki betonowej
- Obrzeże 8 x 15 cm
- Bariera
- Balustrada ochronna dla pieszych
- Ogrodzenie łańcuchowe dla pieszych
- Drzewa przeznaczone do wycinki
- Pnie drzew do frezowania
- Projektowane wpusty
- Projektowana studnia Ø1000

Branża sanitarna
- Projektowany wodociąg
- Rozbierany wodociąg
- Projektowana kanalizacja sanitarna
- Rozbierana kanalizacja sanitarna
- Projektowana kanalizacja deszczowa
- Projektowana studnia kanalizacji deszczowej

Branża telekomunikacyjna
- Projektowany kabel
- Rozbierany kabel
- Projektowana SKR-1
- Projektowana rura osłonowa
- Usuwany słup
- Projektowany słup

Branża elektryczna
- Projektowany kabel
- Rozbierany kabel
- Projektowane złącze
- Projektowana rura osłonowa
- Usuwany słup
- Projektowany słup
- Projektowany słup z lampą
- Projektowana mufa

Branża gazowa
- Projektowany gazociąg
- Rozbierany gazociąg

nawierzchnia chodnika

Sekcje:
412.412.092, 412.412.101, 412.412.103

Województwo: WIELKOPOLSKIE

Gmina: Obrzycko

Obręb: Stopanowo, Kobylniki

Mapa zasadnicza
skala 1:500

1. Osnowa pozioma: układ 1965
2. Osnowa wysokościowa: poziom odniesienia-Kronsztadt
3. Wtórnik wykonano metodą komputerową

Odcinek nr 12

Nie wyklucza się istnienia w terenie innych nie wykazanych na niniejszej mapie urządzeń podziemnych, które nie były zgłoszone do inwentaryzacji

Wszelkie trwałe obiekty budowlane podlegają wytyczeniu przez jednostki wykonawstwa geodezyjnego

Wykonawca: 2013-06-10
USŁUGI GEODEZYJNE
Rafał Kaczmarek
geodeta uprawniony upr. nr 17389
64-500 Szamotuły, ul. Calliera 13
tel. kom. 0604 214 145
NIP 787-109-00-56 REGON 639619

DZ: 7578/2011 KERG: 550-101/2011

STAROSTA SZAMOTULSKI
POWIATOWY OŚRODEK DOKUMENTACJI GEODEZYJNEJ I KARTOGRAFICZNEJ
w Szamotułach
W obszarze oznaczonym linią przerywaną dokonano aktualizacji treści mapy zasadniczej. Dokumenty z pomiaru uzupełniającego przyjęto do zasobu powiatowego w dniu .06.2013 r. i zaewidencjonowano pod nr KERG: 550-101/2011.
Niniejsza mapa może służyć do celów projektowych. Projektowane obiekty budowlane wymagające pozwolenia na budowę podlegają wytyczeniu i inwentaryzacji powykonawczej przez jednostki uprawnione do wykonywania prac geodezyjnych.
Szamotuły, dnia 06.2013 r.
imię i nazwisko, podpis, stanowisko służbowe osoby upoważnionej
KIEROWNIK
mgr inż. Paweł Rybak